

# INTEGRATED STRAIGHT WIRE<sup>®</sup>: PIANIFICAZIONE E CONTROLLO IN 10 PUNTI CON L'UTILIZZO DEL DAMON<sup>®</sup> SYSTEM

BOLOGNA: FEBBRAIO - MAGGIO 2018

ROMA: SETTEMBRE - NOVEMBRE 2018

*RELATORE*

**DR. GUALTIERO MANDELLI**

*SEDE*

Bologna: sede da definire

Verano Brianza: sede da definire

*DATE*

Bologna: 2/3 febbraio - 13/14 aprile - 18/19 maggio 2018

Roma: 14/15 settembre - 26/27 ottobre - 23/24 novembre 2018

*CREDITI*

Crediti formativi assegnati

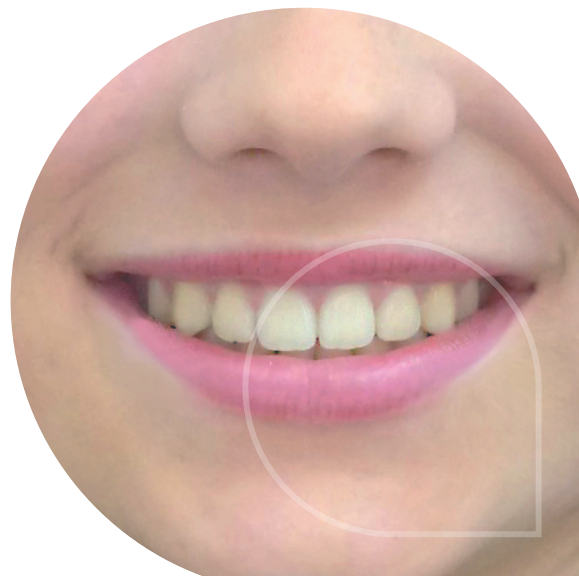

## PERCORSO FORMATIVO

Il **PERCORSO FORMATIVO**, articolato in **tre incontri di due giorni**, ha come **obiettivo la presentazione e discussione del razionale di "pianificazione e controllo" utilizzato in tecnica ISW®** per il trattamento ortodontico di malocclusioni con diverso grado di difficoltà: basso, intermedio, alto.

La **tecnica ISW®**, che utilizza come mezzi terapeutici il **Damon® System**, è particolarmente adatta a **trattare pazienti** che necessitano di un **riposizionamento dento-alveolare** per migliorare l'espressione **estetica del sorriso relazionale** (miniestetica) e favorire un corretto **rapporto mandibulo-cranico**.

Ciascuno dei 10 punti del razionale è sviluppato con una **presentazione teorica** affiancata da **schemi grafici riassuntivi** e supportata da una **documentazione clinica-fotografica**, specifica per ciascun argomento, mezzo terapeutico e sequenza di trattamento.

**Gli ausiliari di fase**, utilizzati dalla tecnica ISW® per l'integrazione del set-up base, **sono trattati singolarmente** per comprendere al meglio il criterio impiegato per l'utilizzo nelle diverse fasi del trattamento.

[www.sanimededucational.it](http://www.sanimededucational.it)



## CURRICULUM RELATORE

### Gualtiero Mandelli

Laurea in Medicina e Chirurgia con pieni voti assoluti e lode.

Specialista in Odontostomatologia.

Specialista in Ortognatodonzia.

Specialista in Pediatria.

Professore a C. Scuola di Specializzazione in Ortodonzia Università di Brescia.

Autore di oltre 70 pubblicazioni scientifiche in esclusivo ambito ortodontico.

Co-autore del testo: "Odontoiatria dell'età evolutiva per il pediatra".

Autore del testo:

"Integrated Straight Wire®

Pianificazione e controllo in 10 punti".

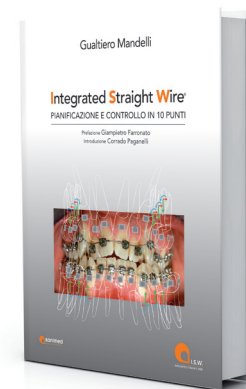

### PIANIFICAZIONE E CONTROLLO

1. Identificazione degli Obiettivi di trattamento
2. Pianificazione del Trattamento con la tecnica ISW<sup>®</sup>
3. Caratteristiche della tecnica ISW<sup>®</sup>
4. Pianificazione bandaggio
5. Pianificazione e controllo del set-up di fase
6. Set-up di fase 1
7. Set-up di fase 2
8. Set-up di fase 3
9. Set-up di fase 4
10. Contenzione

### INFO

**DESTINATARI:** odontoiatri, ortodontisti  
**GIORNI E ORARI:** venerdì dalle ore 9:30 alle ore 19:00  
sabato dalle ore 9:00 alle ore 17:00  
**CREDITI:** crediti formativi assegnati  
**COSTO:** Euro 2.400,00 + Iva 22% comprensivo di coffee break,  
light lunch e dispensa casi clinici corso

### AUSILIARI DI FASE

SNM · Stop · Ingaggio · Rialzi occlusali  
Elastici Leggeri Precoci / Intermedi · Legatura metallica  
Catenella elastica · Stripping · Open Coil · Tie back elastico  
Sezionale in Overlay o doppio arco · Cuneo di gomma  
Legatura elastica singola

### CASI CLINICI

Presentazione e discussione  
di casi clinici trattati  
con la tecnica ISW<sup>®</sup>.

**Dispensa  
Casi Clinici**  
volume di  
270 pagine  
compreso  
nel costo  
del corso

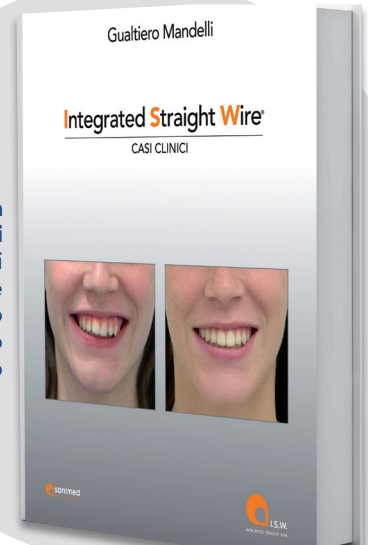

NOME ..... COGNOME .....

INDIRIZZO ..... CITTÀ ..... CAP .....

TELEFONO ..... CELLULARE ..... E-MAIL .....

FATTURARE A ..... PIVA .....

COD. FISC. .... DATA DI NASCITA ..... LUOGO DI NASCITA .....

DATA ..... FIRMA .....

Informazioni: **Sanimed Educational - tel. 0362.991751 - fax 0362.915074 mail: info@sanimededucational.it**

Numero minimo di partecipanti per l'attivazione del corso 15. In caso di mancato raggiungimento del numero minimo di partecipanti la quota di iscrizione sarà restituita con nota di accredito 15 giorni prima della data del primo incontro.

Data ..... Firma per accettazione .....

Disciplina del trattamento dei dati personali (Dlgs 30/06/2003 numero 196) i dati richiesti verranno inseriti nelle nostre banche dati e potranno essere utilizzati per informarla di ulteriori iniziative informative e più in generale per scopi promozionali o di comunicazione. Lei ha diritto, in qualsiasi momento, di opporsi al trattamento dei dati chiamandoci al numero 0362.991751 oppure scrivendo a Sanimed Educational SRLS - Via A. Grandi, 22 - 20843 Verano Brianza (MB), ente quest'ultimo titolare del trattamento dei dati a lei riferiti. Le chiediamo inoltre di voler confermare per iscritto il consenso ai dati trattati.

Data ..... Firma .....

**ACQUISTO DEL MANUALE ISW® => SCONTO 10%** sul costo del corso  
tutte le info per acquistare il manuale (EURO 260,00 IVA INCLUSA) sul sito **www.sanimededucational.it**

**COSTO:** € 2400,00 + IVA 22% **con sconto del 10%** € ~~2400,00~~ € 2160,00 + IVA 22%

Iscrizione € 500,00 + IVA 22% Saldo in due rate da versare ai primi due incontri

**COORDINATE PER BONIFICO BANCARIO:** Sanimed Educational SRLS - Via A. Grandi, 22 - 20843 Verano Brianza (MB)

BANCO DESIO E DELLA BRIANZA FIL. DI GIUSSANO - IBAN: IT 51 J 034 4033 1500 00000945300

**CAUSALE:** indicare ISW Bologna o ISW Roma

Per confermare l'iscrizione vi preghiamo di compilare il presente modulo ed inviarlo via fax, unitamente al bonifico bancario, al numero 0362.915074.