



## Marco Clementini

Laurea in Odontoiatria e Protesi Dentaria.  
Master in Parodontologia.  
Dottore di Ricerca in Scienze Odontostomatologiche.  
Socio Attivo della Società Italiana di Parodontologia e Implantologia (SIdP).  
Docente all'EFP Postgraduate Program in Periodontology Università di Firenze.  
Professore a Contratto Scuola di Specializzazione in Ortognatodonzia, Università Vita e Salute San Raffaele di Milano.  
Libero Professionista, Roma.



## Daniela Garbo

Laurea in Medicina e Chirurgia. Specializzazione in Odontostomatologia.  
Perfezionamento in Parodontologia. Specializzazione in Ortodonzia.  
Master of Science in Orthodontics" Università di Aarhus, Danimarca. Diplomata IBO; EBO.  
Docente all'EFP Postgraduate Program in Periodontology Università di Torino.  
Docente all'International Short-term Postgraduate Course in Orthodontics l'Università di Aarhus, Danimarca, dal 2011.  
Docente alla Scuola di Specializzazione in Ortognatodonzia dell'Università di Torino.  
Professore a Contratto Scuola di Specializzazione in Ortognatodonzia, Università Vita e Salute San Raffaele di Milano.



## Gualtiero Mandelli

Laurea in Medicina e Chirurgia.  
Specializzazione in Odontostomatologia.  
Specializzazione in Ortognatodonzia.  
Specializzazione in Pediatria.  
Professore a Contratto scuola di Specializzazione in Ortognatodonzia, Università Vita e Salute San Raffaele di Milano.  
Professore a Contratto corso di Laurea in Odontoiatria Università degli studi di Brescia.



SCHEDA ISCRIZIONE

TITOLO DEL CORSO: TERAPIA ORTODONTICA PARODONTALMENTE GUIDATA - NOVEMBRE 2023

NOME.....COGNOME.....  
INDIRIZZO.....CITTÀ.....CAP.....  
TELEFONO.....CELLULARE.....E-MAIL.....  
FATTURARE A ..... P.IVA .....  
COD. FISC. .... CODICE SDI / PEC .....

DATA.....FIRMA.....

Informazioni: **Sanimed Educational - tel. 0362.991751 - fax 0362.915074 - mail: info@sanimededucational.it**

Numero minimo di partecipanti per l'attivazione del corso 15. In caso di mancato raggiungimento del numero minimo di partecipanti la quota di iscrizione sarà restituita con nota di accredito 15 giorni prima della data del primo incontro.

Data ..... Firma per accettazione .....

Disciplina del trattamento dei dati personali (Dlgs 30/06/2003 numero 196) i dati richiesti verranno inseriti nelle nostre banche dati e potranno essere utilizzati per informarla di ulteriori iniziative informative e più in generale per scopi promozionali o di comunicazione. Lei ha diritto, in qualsiasi momento, di opporsi al trattamento dei dati chiamandoci al numero 0362.991751 oppure scrivendo a Sanimed Educational SRLS - Via A. Grandi, 22 - 20843 Verano Brianza (MB), ente quest'ultimo titolare del trattamento dei dati a lei riferiti. Le chiediamo inoltre di voler confermare per iscritto il consenso ai dati trattati.

Data ..... Firma .....

Con la collaborazione non condizionante di:



**COSTO:** € 850,00 + IVA 22% (entro il 30/09/2023)  
€ 950,00 + IVA 22% (dopo il 30/09/2023)

**COORDINATE PER BONIFICO BANCARIO:** Sanimed Educational SRLS - Via A. Grandi, 22 - 20843 Verano Brianza (MB)  
BANCO DESIO E DELLA BRIANZA FIL. DI GIUSSANO - IBAN: IT 51 J 034 4033 1500 00000945300

**CAUSALE:** Corso "Terapia ortodontica parodontalmente guidata" - novembre 2023

Per confermare l'iscrizione vi preghiamo di compilare il presente modulo ed inviarlo via fax, unitamente al bonifico bancario, al numero 0362.915074.

2° EDIZIONE

# Terapia ortodontica parodontalmente guidata

*(Periodontally guided orthodontic therapy)*

## RELATORI

Marco Clementini, Daniela Garbo, Gualtiero Mandelli

## SEDE

Bologna, Best Western Plus Tower Hotel

## DATA

17-18 novembre 2023

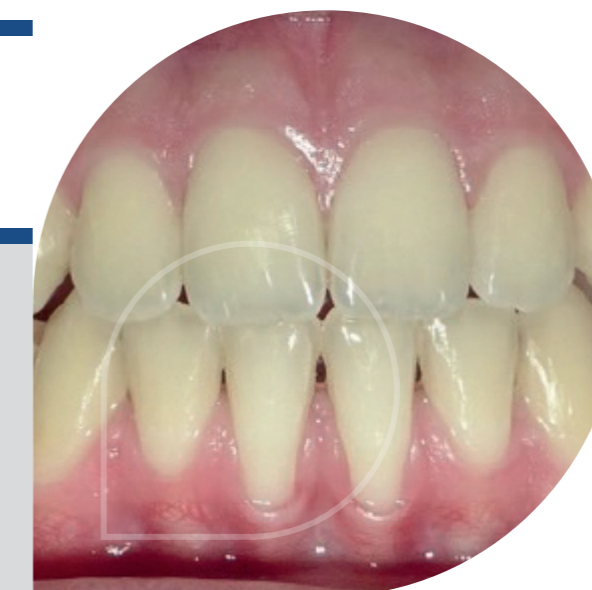



## OBIETTIVO FORMATIVO

Acquisire conoscenze teoriche e cliniche fondamentali per:

- Valutare **la salute o la malattia parodontale** e **le caratteristiche fenotipiche** prima di una terapia ortodontica
- Valutare e gestire al meglio il **rischio di recessione gengivale** in un trattamento ortodontico
- Valutare la possibilità e l'utilità della terapia ortodontica nel **paziente con parodontite severa (stadio III) e avanzata (stadio IV)**, anche in chiave multidisciplinare.

Al termine del corso il partecipante sarà in grado di:

- Eseguire una **valutazione parodontale** tramite indici accurati e standardizzati
- Pianificare e gestire uno **spostamento dentario parodontalmente guidato**
- Pianificare e gestire lo **spostamento dentario in pazienti con parodontite severa (stadio III) e avanzata (stadio IV)**, in un approccio di team.

## INFO

- Tipologia:** teorico-pratico
- Sede:** Bologna, Best Western Plus Tower Hotel, Viale Lenin 43
- Data e orario:** 17-18 novembre 2023 - venerdì 9:30-18:30; sabato 9:00-16:30
- Crediti formativi:** richiesti
- Costo** (compreso di 3 coffee break e 2 lunch)
- entro il 30/09/2023: **850,00 Euro + IVA**
  - dopo il 30/09/2023: **950,00 Euro + IVA**

[www.sanimededucational.it](http://www.sanimededucational.it)

## PROGRAMMA - VENERDÌ 17 (9:30-18:30)

### 9:30-10:00

Il problema parodontale e la terapia ortodontica: la perdita di attacco (*Marco Clementini con Daniela Garbo & Gualtiero Mandelli*)

### 10:00-11:30

Diagnosi parodontale (*Marco Clementini*):

- Fenotipo parodontale
- Salute parodontale in parodonto sano o parodonto ridotto
- Gengivite in parodonto sano o parodonto ridotto
- Parodontite

### 11:30-12:00 Coffee break

### 12:00-13:30

Lo spostamento dentario parodontalmente guidato (*Daniela Garbo*):

- Biologia dello spostamento
- Tipologia dello spostamento
- Effetti dello spostamento

### 13:30-14:30 Lunch

### 14:30-16:30

Integrazione della parodontologia nel paziente ortodontico (*Gualtiero Mandelli*):

- Valutazione del rischio parodontale: Integrazione della diagnosi parodontale nella diagnosi ortodontica
- Gestione del rischio parodontale: Integrazione della biologia parodontale nella pianificazione dello spostamento dentario ortodontico

### 16:30-17:00 Coffee break

### 17:00-18:30

Applicazione clinica della valutazione e gestione del rischio parodontale durante la terapia ortodontica (*Gualtiero Mandelli & Daniela Garbo con Marco Clementini*)

**CASO CLINICO 1** - Variazione sfavorevole del fenotipo gengivale dopo trattamento ortodontico



**CASO CLINICO 2** - Variazione favorevole del fenotipo gengivale dopo trattamento ortodontico



## PROGRAMMA - SABATO 18 (9:00-16:30)

### 9:00-11:00

Integrazione della ortodonzia nel paziente parodontalmente compromesso

- La terapia ortodontica nel paziente con parodontite severa (stadio III) e avanzata (stadio IV) (*Daniela Garbo*)

### 11:00-11:30 Coffee break

### 11:30-13:30

Applicazione clinica della pianificazione interdisciplinare nel paziente con parodontite (*Daniela Garbo & Gualtiero Mandelli con Marco Clementini*)

### 13:30-14:30 Lunch

### 14:30-16:00

Esercitazioni pratica di diagnosi parodontale (*Marco Clementini con tutor*)

### 16:00-16:30

Conclusioni

[www.sanimededucational.it](http://www.sanimededucational.it)

**CASO CLINICO 3** - Parodontite severa (stadio III). Trattamento ortodontico in condizione di salute parodontale con perdita d'attacco.

